



Aguascalientes
Gente de trabajo y soluciones
El gigante de México

UPA
UNIVERSIDAD POLITÉCNICA
DE AGUASCALIENTES

SISTEMA DE PAGOS

<https://alumnos.upa.edu.mx/>





IMPORTANTE

- Los pagos de transferencia tienen que ser específicamente de **BBVA A BBVA** y de **SANTANDER A SANTANDER**.
- Los pagos realizados en el Banco antes de las 18:00 hrs. se ven reflejados al siguiente día hábil y los pagos realizados después de las 18:00 hrs. se ven reflejados dos días hábiles después, en caso de los pagos realizados los viernes después de las 18:00 hrs., sábados y domingos dichos pagos serán reflejados hasta el día martes.
 - Para los pagos de becas se recomienda pagar dos días antes de la fecha de vencimiento para que no haya problemas al realizar el pago y no sea cancelada la beca.
 - Para que los pagos se reflejen correctamente se tienen que poner las referencias sin espacio, tal cuál como aparecen en las fichas de pago.



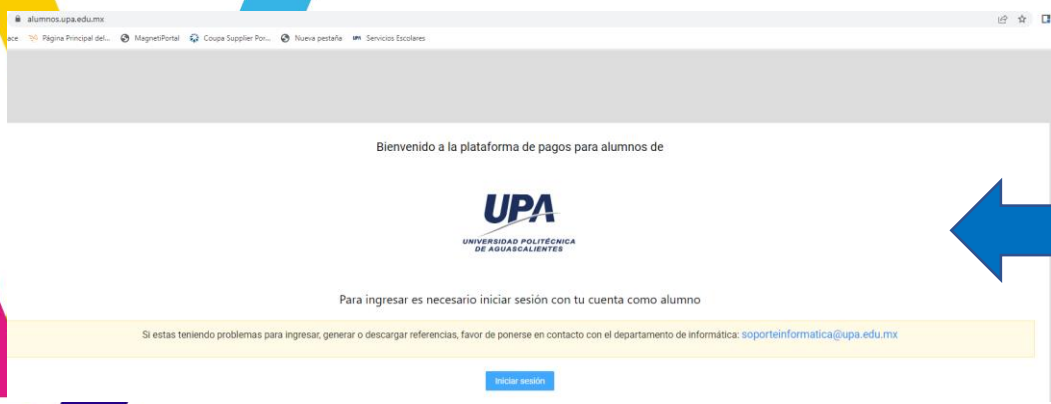

1

*Al estar en la pagina, dar CLICK en "INICIAR SESIÓN"
*El usuario es tu matrícula y la contraseña es la que usas en tu correo institucional.



Aguascalientes
Gente de trabajo y soluciones
El gigante de México



2 A.-Seleccionar el concepto que deseas pagar
B.-Dar click en el botón de "Pagar Seleccionados"
B.-Dar click en "banco"

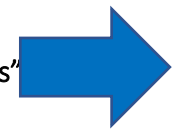

Conceptos en curso

Concepto	F.Vence	F.Ultimo pago	Importe	Recargos	Descuentos	Pagado	Total	Pagar
INSCRIPCIÓN MENSUAL AGOSTO	26/08/2022	Pendiente	\$ 620.00	\$ 0.00	\$ 0.00	\$ 0.00	\$ 620.00	<input checked="" type="checkbox"/>

A

Pagar seleccionados

B

C

Escoge un método de pago: Banco



Alumno: UPXXXXX LESLIE GONZALEZ

Concepto	Importe
Inscripción - Inscrpción	\$ 620.00
Total	\$ 620.00

3

La forma de pagar en PRACTICAJAS o por medio de la BANCA MÓVIL como "pago servicio" es la siguiente en ambos bancos:



Referencias de BBVA

Convenio: CIE 785318

Número	Vencimiento
XXXXXXXXXXXXXXXXXXXX	10/05/2022

- Entrar a pago de servicio
- Tecleas el número de convenio CIE
- Ingresar el numero de referencia que corresponda al concepto.
- Ingresar la cantidad a pagar
- Dar click en aceptar

Referencias de Santander

Convenio: 6270

Número	Vencimiento
XXXXXXXXXXXXXXXXXXXX	10/05/2022

NOTA: Normalmente cuando das de alta el servicio, cuando vas a hacerlo por el banco, se tarda aprox. 2hrs en reflejarse el convenio para realizar el pago.

En caso de dudas comunicarse con la Lic. Leslie Karina González González al teléfono **449 442 1400 EXT. 1615** o al correo: leslie.gonzalez@upa.edu.mx Con copia a: Juan.vital@upa.edu.mx

IMPORTANTE



Aguascalientes
Gente de trabajo y soluciones
El gigante de México

UPA
UNIVERSIDAD POLITÉCNICA
DE AGUASCALIENTES

EN CASO DE QUE EN TU RECIBO APAREZCA LA LEYENDA “PROBLEMA DE COMUNICACIÓN” O “DEVOLUCIÓN INCOMPLETA”

NO SE REFLEJARÁ EN EL PORTAL DE PAGOS, YA QUE EL BANCO TENDRÍA RETENIDO EL DINERO, SE TIENEN QUE COMUNICAR AL TELÉFONO QUE APARECE EN EL RECIBO PARA QUE PROGRAMEN EL REINTEGRO

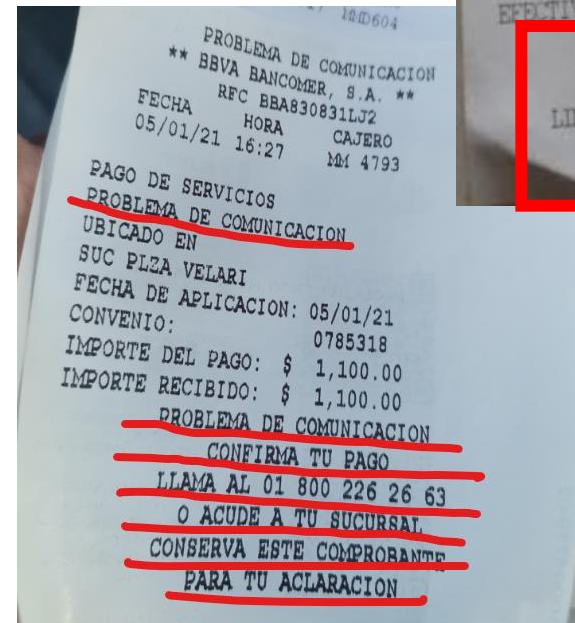
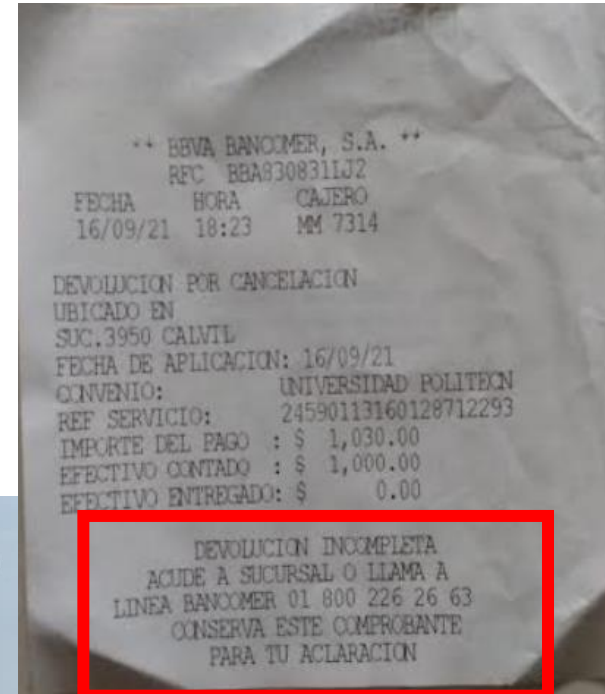

En caso de dudas comunicarse con la Lic. Leslie Karina González González al teléfono **449 442 1400 EXT. 1615**

o al correo:

leslie.gonzalez@upa.edu.mx

Con copia a:

Juan.vital@upa.edu.mx



IMPORTANTE

- En caso de que cuentes con beca, toma en cuenta los siguientes días para pagar, se recomienda pagar antes de los días límite para que cualquier error de banco no te perjudique ya que si no pagas a más tardar en las fechas mostradas, se va a retirar la beca.
- De igual manera, los días mostrados son los días límite en los que se debe pagar la colegiatura mensual para no generar recargos

MENSULIDAD DE:	ÚLTIMO DÍA
ENERO	20 DE ENERO
FEBRERO	10 DE FEBRERO
MARZO	10 DE MARZO
ABRIL	10 DE ABRIL
MAYO	20 DE MAYO
JUNIO	10 DE JUNIO
JULIO	10 DE JULIO
AGOSTO	10 DE AGOSTO
SEPTIEMBRE	20 DE SEPTIEMBRE
OCTUBRE	10 DE OCTUBRE
NOVIEMBRE	10 DE NOVIEMBRE
DICIEMBRE	10 DE DICIEMBRE

En caso de dudas comunicarse con la
Lic. Leslie Karina González González
al teléfono **449 442 1400 EXT. 1615**
o al correo:

leslie.gonzalez@upa.edu.mx

Con copia a:

Juan.vital@upa.edu.mx





Aguascalientes
Gente de trabajo y soluciones
El gigante de México



UNIVERSIDAD POLITÉCNICA
DE AGUASCALIENTES

IMPORTANTE

- En caso de que te quieras dar de baja temporal o definitiva, no olvides ir por el formato de baja a servicios escolares para que caja te selle de “no adeudos” y si en un futuro deseas reincorporarte no aparezcan adeudos.

En caso de dudas comunicarse con la
Lic. Leslie Karina González González
al teléfono **449 442 1400 EXT. 1615**
o al correo:
leslie.gonzalez@upa.edu.mx
Con copia a:
Juan.vital@upa.edu.mx

